

Reporte N° 59 **Reporte Semanal de Precios y Exportaciones de Azúcar al 18 de septiembre de 2015**

Principales Variables del Balance Azucarero y Precios

Concepto (Toneladas)	Acumulado Zafra actual al mes de agosto	Acumulado Zafra anterior al mes de agosto	Cambio entre Acumulados	agosto 2015	julio 2015	Cambio mensual	Zafra anterior en el mes de agosto	Cambio entre zafras en el mes de agosto	promedio acumulado últimas 6 zafras
Exportaciones totales y ventas IMMEX	1,399,632	2,518,903	-44.43%	223,568	214,451	4.25%	117,184	90.78%	1,438,606
Consumo Nacional Aparente	4,152,757	3,775,821	9.98%	288,903	254,729	13.42%	298,617	-3.25%	3,982,671
Inventario Inicial	831,144*	1,460,343*	-43.09%	1,782,987	2,236,136	-20.26%	1,609,843	10.76%	1,109,271*
Producción	5,984,961	6,021,292	-0.60%	0	14,656	-100.00%	0	0.00%	5,502,682

*Inventario Inicial del ciclo octubre -septiembre

Concepto	Semana actual	Semana anterior	Cambio Semanal	agosto 2015	julio 2015	Cambio mensual	Zafra anterior en el mes de agosto	Cambio entre zafras en el mes de agosto	Promedio durante el mes de septiembre
Tipo de Cambio FIX	16.54	16.83	-1.71%	16.54	15.94	3.75%	13.14	25.86%	16.82
ESTÁNDAR									
23 CEDAS (-6.4%)*	10,974.59	10,608.65	3.45%	9,037.71	8,771.13	3.04%	8,469.68	6.71%	10,618.41
Contrato 16 (+6%-50)*	8,524.16	8,643.73	-1.38%	8,606.89	8,393.24	2.55%	7,140.77	20.53%	8,663.53
Contrato 11 (+6%-30)*	3,923.88	3,961.51	-0.95%	3,629.13	3,946.51	-8.04%	4,483.86	-19.06%	3,893.86
Consumidor***	15.66	14.47	8.25%	13.65	13.63	0.14%	13.21	3.34%	14.79
REFINADA									
23 CEDAS*	12,416.02	12,333.70	0.67%	11,101.11	10,925.37	1.61%	10,032.85	10.65%	12,108.61
Consumidor***	16.69	15.61	6.91%	15.02	15.14	-0.76%	16.09	-6.65%	15.81
FRUCTOSA									
Contrato 42*	**	**	**	11,939.75	11,513.73	3.70%	8,670.75	37.70%	9,854.39
Contrato 55*	**	**	**	12,902.23	12,441.86	3.70%	9,499.30	35.82%	10,720.89

El precio reportado por el SNIIM presenta un aumento por novena semana consecutiva. Los precios de los contratos 11 y 16 disminuyeron respecto a la semana anterior, mientras que el precio al consumidor aumentó. Por otro lado, las exportaciones al 20 de septiembre del presente ciclo acumulan 1.534 millones de toneladas, de las cuales 131.5 mil se destinaron al mercado mundial.

*Pesos por Tonelada ** Aún no se cuenta con la información *** Pesos por Kg

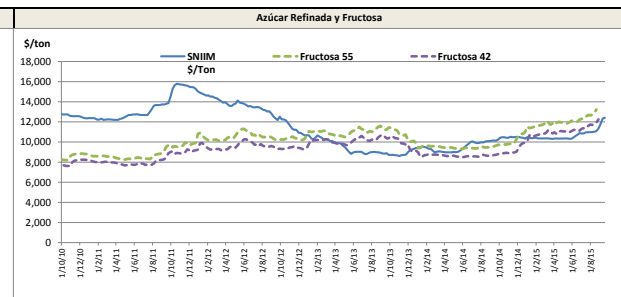
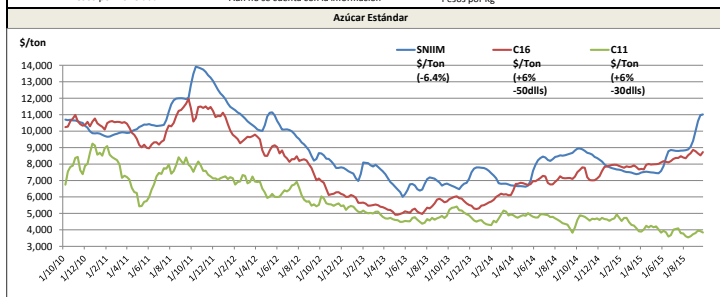

Exportaciones

Desagregado en Calidades de Azúcar				Total		Desagregado entre Ingenios y Otras Empresas	
Seguimiento de las exportaciones de azúcar en el ciclo 2014-2015 (Toneladas)*				Exportaciones acumuladas al mes de agosto		Acumulado de Exportaciones en el ciclo 2014-2015 (Toneladas)*	
	Estándar	Refinada	Total			Ingenios	
Octubre	16,455	30,312	46,766	1,217,177	2,518,903	TLCAN (Estados Unidos y Puerto Rico)	1,510,536
Noviembre	9,746	12,760	22,506	638,199		Resto del mundo	1,222,323
Diciembre	13,717	11,880	25,597	1,415,703		Resto del mundo	131,289
Enero	69,982	14,716	84,698	879,148		Ventas a IMMEX	156,924
Febrero	97,934	33,849	131,783	1,962,505		Otras empresas	23,373
Marzo	86,069	59,139	145,208			TLCAN (Estados Unidos y Puerto Rico)	23,187
Abril	121,000	48,611	169,611			Resto del mundo	186
Mayo	143,767	57,347	201,114			Exportaciones Totales (toneladas)	1,533,909
Junio	82,301	52,473	134,775				
Julio	113,791	101,549	215,341				
Agosto	123,498	100,070	223,568				
Septiembre	54,853	78,089	132,941				
Acumulado del ciclo	933,112	600,797	1,533,909				

*Actualizado al 20 de septiembre