

Reporte N° 30 **Reporte Semanal de Precios y Exportaciones de Azúcar al 13 de febrero de 2015**

Principales Variables del Balance Azucarero y Precios

Concepto (Toneladas)	Acumulado Zafra actual al mes de diciembre	Acumulado Zafra anterior al mes de diciembre	Cambio entre Acumulados	diciembre 2014	noviembre 2014	Cambio mensual	Zafra anterior en el mes de diciembre	Cambio entre zafras en el mes de diciembre	promedio últimas 6 zafras
Exportaciones totales	75,598	744,341	-90%	20,463	16,565	24%	217,107	-91%	100,387
Consumo Nacional Aparente	1,061,696	854,165	24%	459,421	267,231	72%	344,836	33%	329,529
Inventario Inicial	831,144*	1,460,343*	-43%	406,360	461,606	-12%	556,566	-27%	109,271*
Producción	1,043,807	823,083	27%	813,074	227,605	257%	691,393	18%	274,258

*Inventario Inicial del ciclo octubre -septiembre

Concepto	Semana actual	Semana anterior	Cambio Semanal	diciembre 2014	noviembre 2014	Cambio mensual	Zafra anterior en el mes de diciembre	Cambio entre zafras en el mes de diciembre	Promedio durante el mes de enero
Tipo de Cambio FIX ESTÁNDAR	14.86	14.90	-0.28%	14.51	13.62	6.54%	13.00	11.63%	14.69
23 CEDAS (-6.4%)*	7,557.52	7,620.78	-0.83%	8,003.88	8,471.11	-5.52%	7,669.18	4.36%	7,670.12
Contrato 16 (+6%-50)*	7,771.12	7,828.94	-0.74%	7,650.20	7,042.61	8.63%	5,350.73	42.97%	7,931.54
Contrato 11 (+6%-30)*	4,725.03	4,541.69	4.04%	4,648.91	4,645.98	0.06%	4,597.47	1.12%	4,730.94
Consumidor***	13.68	12.74	7.38%	13.79	13.39	2.97%	11.89	15.96%	13.52
REFINADA									
23 CEDAS*	10,357.16	10,361.99	-0.05%	10,458.74	10,487.95	-0.28%	9,253.93	13.02%	10,410.96
Consumidor***	16.19	17.25	-6.14%	16.31	16.20	0.71%	15.44	5.68%	16.38
FRUCTOSA									
Contrato 42*	**	**	**	9,854.39	8,988.12	9.64%	9,139.27	7.82%	9,854.39
Contrato 55*	**	**	**	10,720.89	9,835.48	9.00%	10,102.80	6.12%	10,720.89

*Pesos por Tonelada

** Aún no se cuenta con la información

*** Pesos por Kg

Por décimo octava semana consecutiva se observa una caída en el precio reportado por el SNIIM. El precio del contrato 16 cayó por cuarta semana consecutiva, mientras el contrato 11 y el precio del consumidor mostraron un aumento respecto a la semana anterior.

Por otro lado, las exportaciones al 6 de febrero del presente ciclo acumulan 166 mil toneladas, de las cuales 60 mil se destinaron al resto del mundo.

Azúcar Estándar

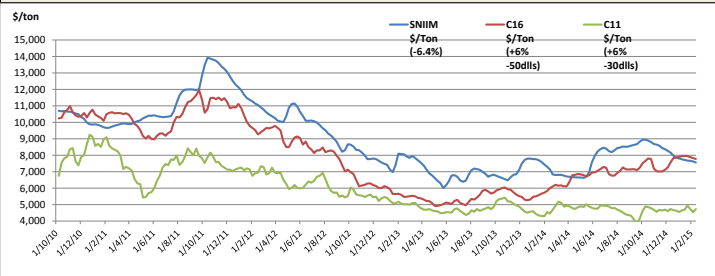

Azúcar Refinada y Fructosa

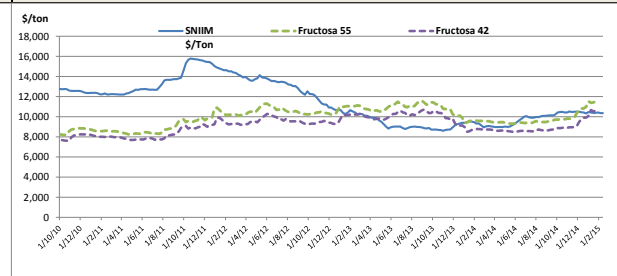

Exportaciones

Desagregado en Calidades de Azúcar				Total	Desagregado entre Ingenios y Otras Empresas		
Seguimiento de las exportaciones de azúcar en el ciclo 2014-2015 (Toneladas)*				Exportaciones acumuladas al mes de enero		Acumulado de Exportaciones en el ciclo 2014-2015 (Toneladas)*	
	Estándar	Refinada	Total			Ingenios	140,796
Octubre	13,332	25,238	38,570			TLCAN (Estados Unidos y Puerto Rico)	46,998
Noviembre	7,994	8,570	16,565			Resto del mundo	60,026
Diciembre	11,887	8,575	20,463			IMMEX	33,772
Enero	68,592	12,911	81,502			Otras empresas	25,218
Febrero	3,033	5,881	8,914			TLCAN (Estados Unidos y Puerto Rico)	25,080
Marzo	0	0	0			Resto del mundo	138
Abril	0	0	0			Exportaciones Totales (toneladas)	166,014
Mayo	0	0	0				
Junio	0	0	0				
Julio	0	0	0				
Agosto	0	0	0				
Septiembre	0	0	0				
Acumulado del ciclo	104,838	61,175	166,014				

*Actualizado al 6 de febrero