

Reporte N° 24 **Reporte Semanal de Precios y Exportaciones de Azúcar al 24 de octubre de 2014**

Principales Variables del Balance Azucarero y Precios

Concepto (Toneladas)	Acumulado Zafra actual al mes de septiembre	Acumulado Zafra anterior al mes de septiembre	Cambio entre Acumulados	septiembre 2014	agosto 2014	Cambio mensual	Zafra anterior en el mes de septiembre	Cambio entre zafras en el mes de septiembre	promedio últimas 5 zafras
Exportaciones totales	2,561,120	2,202,557	16%	42,217	117,184	-64%	240,052	-82%	111,256
Consumo Nacional Aparente	4,098,073	4,286,867	-4%	322,251	298,617	8%	288,963	12%	362,025
Inventario Inicial	1,460,343*	965,593*	51%	1,194,655	1,609,843	-26%	1,988,662	-40%	1,019,187*
Producción	6,021,292	6,974,799	-14%	0	0	0%	0	0%	449,913

*Inventario Inicial del ciclo octubre -septiembre

Comparando la semana anterior con esta semana, se observa una caída tanto en los precios reportados por el SNIIM como en los precios del contrato 11 y el contrato 16. Por otro lado, el precio al consumidor aumentó respecto a la semana anterior.

Concepto	Semana actual	Semana anterior	Cambio Semanal	septiembre 2014	agosto 2014	Cambio mensual	Zafra anterior en el mes de septiembre	Cambio entre zafras en el mes de septiembre	Promedio durante el mes de octubre
Tipo de Cambio FIX	13.53	13.52	0.02%	13.24	13.14	0.73%	13.08	1.22%	13.48
ESTÁNDAR									
23 CEDAS (-6.4%) *	8,798.32	8,891.68	-1.05%	8,662.09	8,469.68	2.27%	6,757.84	28.18%	8,850.52
Contrato 16 (+6%-50) *	7,774.54	7,798.86	-0.31%	7,182.80	7,140.77	0.59%	5,259.83	36.56%	7,703.73
Contrato 11 (+6%-30) *	4,789.29	4,845.91	-1.17%	4,117.74	4,483.86	-8.17%	4,618.66	-10.85%	4,811.82
Consumidor***	14.34	13.89	3.28%	13.51	13.21	2.30%	11.77	14.77%	13.90
REFINADA									
23 CEDAS*	10,446.15	10,477.55	-0.30%	10,169.70	10,032.85	1.36%	8,849.67	14.92%	9,868.84
Contrato 5*	**	**	**	5,468.19	5,649.35	-3.21%	6,082.06	-10.09%	**
Consumidor***	15.93	16.06	-0.79%	15.53	16.09	-3.47%	16.28	-4.59%	16.04
FRUCTOSA									
Contrato 42*	**	**	**	8,733.15	8,670.75	0.72%	10,504.71	-16.86%	**
Contrato 55*	**	**	**	9,567.66	9,499.30	0.72%	11,372.41	-15.87%	**

*Pesos por Tonelada

** Aún no se cuenta con la información

*** Pesos por Kg

Comparando las exportaciones de cierre de ciclo 2013/14, se observa que han sido las más altas en la historia, siendo 16% mayores a las del ciclo anterior. En cuanto al inventario del ciclo, cabe destacar que pese a que el ciclo azucarero inició con un inventario 97% superior a lo considerado como el óptimo, el inventario final está dentro de un rango adecuado, en 831 mil toneladas.

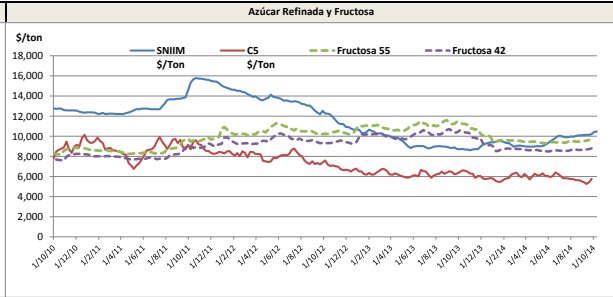
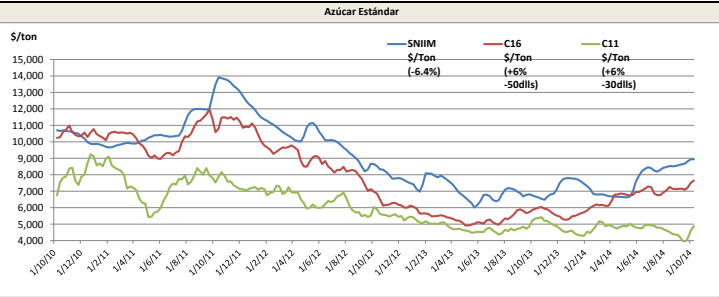

Exportaciones

Desagregado en Calidades de Azúcar				Total	Desagregado entre Ingenios y Otras Empresas	
Seguimiento de las exportaciones de azúcar en el ciclo 2014-2015 (Toneladas)*				<p>Exportaciones acumuladas al mes de octubre</p>	Acumulado de Exportaciones en el ciclo 2014-2015 (Toneladas)*	
	Estándar	Refinada	Total		Ingenios	11,509
Octubre	5,596	10,723	16,319		TLCAN (Estados Unidos y Puerto Rico)	5,556
Noviembre	0	0	0		Resto del mundo	26
Diciembre	0	0	0		IMMEX	5,927
Enero	0	0	0		Otras empresas	4,811
Febrero	0	0	0		TLCAN (Estados Unidos y Puerto Rico)	4,797
Marzo	0	0	0		Resto del mundo	14
Abril	0	0	0		Exportaciones Totales (toneladas)	16,319
Mayo	0	0	0			
Junio	0	0	0			
Julio	0	0	0			
Agosto	0	0	0			
Septiembre	0	0	0			
Acumulado del ciclo	5,596	10,723	16,319			

*Actualizado al 18 de octubre