

Reporte N° 23 **Reporte Semanal de Precios y Exportaciones de Azúcar al 10 de octubre de 2014**

Principales Variables del Balance Azucarero y Precios

Concepto (Toneladas)	Acumulado Zafra actual al mes de septiembre	Acumulado Zafra anterior al mes de septiembre	Cambio entre Acumulados	septiembre 2014	agosto 2014	Cambio mensual	Zafra anterior en el mes de septiembre	Cambio entre zafras en el mes de septiembre	promedio últimas 5 zafras
Exportaciones totales	2,554,425	2,202,557	16%	38,717	115,469	-66%	240,052	-84%	111,256
Consumo Nacional Aparente	**	**	**	**	**	**	288,963	**	362,025
Inventario Inicial	1,460,343*	965,593*	51%	1,194,655	1,609,843	-26%	1,988,662	-40%	1,019,187*
Producción	6,021,292	6,974,799	-14%	0	0	0%	0	0%	449,913

*Inventario Inicial del ciclo octubre -septiembre

Concepto	Semana actual	Semana anterior	Cambio Semanal	septiembre 2014	agosto 2014	Cambio mensual	Zafra anterior en el mes de septiembre	Cambio entre zafras en el mes de septiembre	Promedio durante el mes de octubre
Tipo de Cambio FIX	13.43	13.48	-0.37%	13.24	13.14	0.73%	13.08	1.22%	13.43
ESTÁNDAR									
23 CEDAS (-6.4%) *	8,940.48	8,936.52	0.04%	8,662.09	8,469.68	2.27%	6,757.84	28.18%	8,904.46
Contrato 16 (+6%-50)*	7,642.80	7,506.96	1.81%	7,182.80	7,140.77	0.59%	5,259.83	36.56%	7,600.43
Contrato 11 (+6%-30)*	4,879.74	4,605.01	5.97%	4,117.74	4,483.86	-8.17%	4,618.66	-10.85%	4,804.49
Consumidor***	13.99	13.38	4.60%	13.51	13.21	2.30%	11.77	14.77%	13.69
REFINADA									
23 CEDAS*	10,453.94	10,416.75	0.36%	10,169.70	10,032.85	1.36%	8,849.67	14.92%	10,439.80
Contrato 5*	**	0.00	**	5,468.19	5,649.35	-3.21%	6,082.06	-10.09%	**
Consumidor***	16.22	15.93	1.87%	15.53	16.09	-3.47%	16.28	-4.59%	16.07
FRUCTOSA									
Contrato 42*	**	**	**	8,733.15	8,670.75	0.72%	10,504.71	-16.86%	**
Contrato 55*	**	**	**	9,567.66	9,499.30	0.72%	11,372.41	-15.87%	**

*Pesos por Tonelada

** Aún no se cuenta con la información

*** Pesos por Kg

Comparando la semana anterior con esta semana, se observa un aumento en los precios reportados por el SNIIM, el precio de consumidor y los precios internacionales.

Por otro lado, las cifras de exportaciones son las correspondientes al cierre de ciclo 2013/14, siendo estas 16% superiores a las observadas el ciclo pasado, alcanzando una cifra récord de 2.5 millones de toneladas. Cabe destacar que este incremento se debe principalmente al aumento de 334% en las exportaciones al mercado mundial.

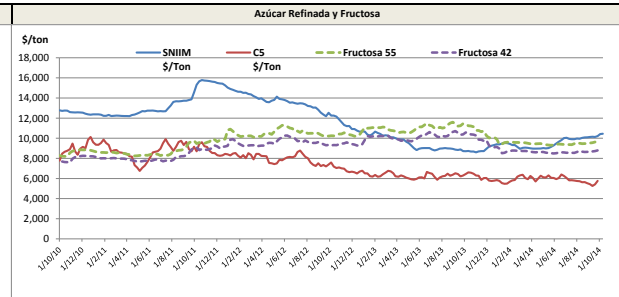
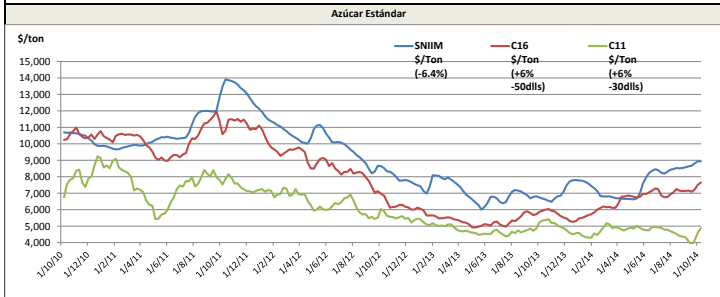

Exportaciones

Desagregado en Calidades de Azúcar				Total	Desagregado entre Ingenios y Otras Empresas		
Seguimiento de las exportaciones de azúcar en el ciclo 2013-2014 (Toneladas)				Exportaciones acumuladas al mes de septiembre		Acumulado de Exportaciones en el ciclo 2013-2014 (Toneladas)	
	Estándar	Refinada	Total			Ingenios	2,456,488
Octubre	145,218	123,090	268,308		TLCAN (Estados Unidos y Puerto Rico)	1,630,844	
Noviembre	118,355	140,571	258,926		Resto del mundo	669,807	
Diciembre	139,211	77,896	217,107		IMMEX	155,837	
Enero	78,154	47,320	125,474		Otras empresas	97,937	
Febrero	193,306	54,558	247,864		TLCAN (Estados Unidos y Puerto Rico)	96,371	
Marzo	226,802	67,646	294,448		Resto del mundo	1,566	
Abril	258,204	57,072	315,275		Exportaciones Totales (toneladas)	2,554,425	
Mayo	218,841	104,282	323,122				
Junio	93,070	85,974	179,044				
Julio	59,695	110,976	170,670				
Agosto	69,129	46,340	115,469				
Septiembre	10,506	28,211	38,717				
Acumulado del ciclo	1,610,489	943,936	2,554,425				