

Reporte N° 15 Reporte Semanal de Precios y Exportaciones de Azúcar al 11 de julio de 2014

Principales Variables del Balance Azucarero y Precios

Concepto (Toneladas)	Acumulado Zafra actual al mes de mayo	Acumulado Zafra anterior al mes de mayo	Cambio entre Acumulados	mayo 2014	abril 2014	Cambio mensual	Zafra anterior en el mes de mayo	Cambio entre zafras en el mes de mayo	promedio últimas 5 zafras
Exportaciones totales	2,026,041	1,177,585	72.05%	302,842	314,650	3.75%	238,140	27.17%	104,460
Consumo Nacional Aparente	2,858,721	2,998,724	4.67%	411,619	404,016	1.88%	472,124	12.82%	372,485
Inventario Inicial	1,460,343*	965,593*	51.24%	2,360,218	2,010,943	17.37%	3,263,065	27.67%	1,019,187*
Producción	5,801,864	6,691,922	13.30%	736,383	1,067,478	31.02%	934,422	21.19%	661,839

*Inventario Inicial del ciclo octubre -septiembre

Por segunda semana consecutiva se registró una caída después de que hubo ocho semanas continuas de aumento en el precio reportado por el SNIIM, por otro lado, tanto el contrato 16 como el contrato 11 cayeron respecto a la semana anterior mientras que el precio al consumidor aumentó.
Haciendo un análisis comparativo entre el acumulado al mes de mayo de este ciclo con el anterior se observa un aumento en las exportaciones de 72.05%, destacando que 590 mil toneladas han ido al mercado mundial.

Concepto	Semana actual	Semana anterior	Cambio Semanal	mayo 2014	abril 2014	Cambio mensual	Zafra anterior en el mes de mayo	Cambio entre zafras en el mes de mayo	Promedio durante el mes de junio
Tipo de Cambio FIX ESTÁNDAR	12.99	12.98	0.06%	12.92	13.07	1.12%	12.31	4.98%	13.00
23 CEDAS (-6.4%) *	8,171.80	8,334.46	1.95%	6,942.59	6,636.43	4.61%	6,232.45	11.39%	8,223.89
Contrato 16 (+6%-50)*	6,861.04	7,249.42	5.36%	6,801.44	6,755.27	0.68%	4,993.30	36.21%	7,118.80
Contrato 11 (+6%-30)*	4,790.27	4,925.23	2.74%	4,899.36	4,803.76	1.99%	4,529.36	8.17%	4,839.94
Consumidor***	12.51	12.50	0.12%	12.53	12.54	0.03%	13.25	5.40%	12.57
REFINADA									
23 CEDAS*	9,589.33	9,489.33	1.05%	8,989.60	8,972.09	0.20%	9,115.88	1.39%	9,209.33
Contrato 5*	5,821.18	6,049.78	3.78%	6,141.70	6,023.14	1.97%	5,940.28	3.39%	6,165.11
Consumidor***	15.83	15.87	0.29%	15.69	15.71	0.17%	17.68	11.29%	15.80
FRUCTOSA									
Contrato 42*	**	**	**	8,528.29	8,624.70	1.12%	9,890.60	13.77%	**
Contrato 55*	**	**	**	9,343.22	9,448.84	1.12%	10,707.58	12.74%	**

*Pesos por Tonelada

** Aún no se cuenta con la información

*** Pesos por Kg

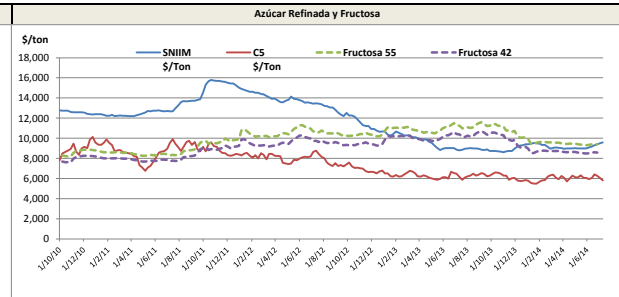
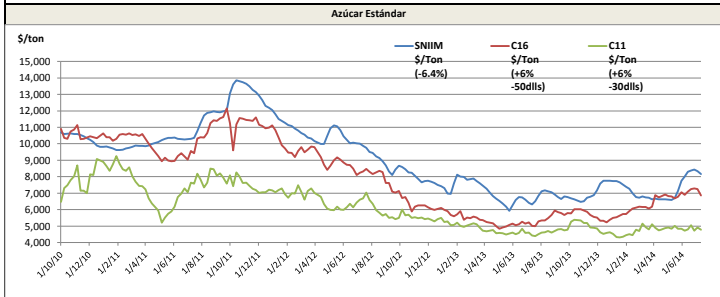

Exportaciones

Desagregado en Calidades de Azúcar				Total	Desagregado entre Ingenios y Otras Empresas																		
Seguimiento de las exportaciones de azúcar en el ciclo 2013-2014 (Toneladas)				Exportaciones acumuladas al mes de junio		Acumulado de Exportaciones* en el ciclo 2013-2014 (Toneladas)																	
	Estándar	Refinada	Total			<table border="1"> <tr> <td>Ingenios</td> <td>2,009,683</td> </tr> <tr> <td>TLCAN (Estados Unidos y Puerto Rico)</td> <td>1,378,799</td> </tr> <tr> <td>Resto del mundo</td> <td>518,496</td> </tr> <tr> <td>IMMEX</td> <td>112,388</td> </tr> <tr> <td>Otras empresas</td> <td>207,908</td> </tr> <tr> <td>TLCAN (Estados Unidos y Puerto Rico)</td> <td>134,827</td> </tr> <tr> <td>Resto del mundo</td> <td>73,081</td> </tr> <tr> <td>Exportaciones Totales (toneladas)</td> <td>2,217,591</td> </tr> </table>		Ingenios	2,009,683	TLCAN (Estados Unidos y Puerto Rico)	1,378,799	Resto del mundo	518,496	IMMEX	112,388	Otras empresas	207,908	TLCAN (Estados Unidos y Puerto Rico)	134,827	Resto del mundo	73,081	Exportaciones Totales (toneladas)	2,217,591
Ingenios	2,009,683																						
TLCAN (Estados Unidos y Puerto Rico)	1,378,799																						
Resto del mundo	518,496																						
IMMEX	112,388																						
Otras empresas	207,908																						
TLCAN (Estados Unidos y Puerto Rico)	134,827																						
Resto del mundo	73,081																						
Exportaciones Totales (toneladas)	2,217,591																						
Octubre	144,882	122,680	267,562																				
Noviembre	117,542	138,831	256,374																				
Diciembre	139,211	77,616	216,827																				
Enero	78,154	47,320	125,474																				
Febrero	193,306	54,558	247,864																				
Marzo	226,802	67,646	294,448																				
Abril	231,779	82,872	314,650																				
Mayo	198,811	104,032	302,842																				
Junio	92,445	85,094	177,539																				
Julio*	2,191	11,819	14,011																				
Agosto	0	0	0																				
Septiembre	0	0	0																				
Acumulado del ciclo	1,425,122	792,469	2,217,591																				

* Actualizado al 5 de julio de 2014